一九一七年八月二十二日
第二十八號

誠報

本畫報每月兩冊

出版地址在後頁
定價每冊大洋五分

自舟中起卸英國巨砲上岸

西歐法軍之戰圖

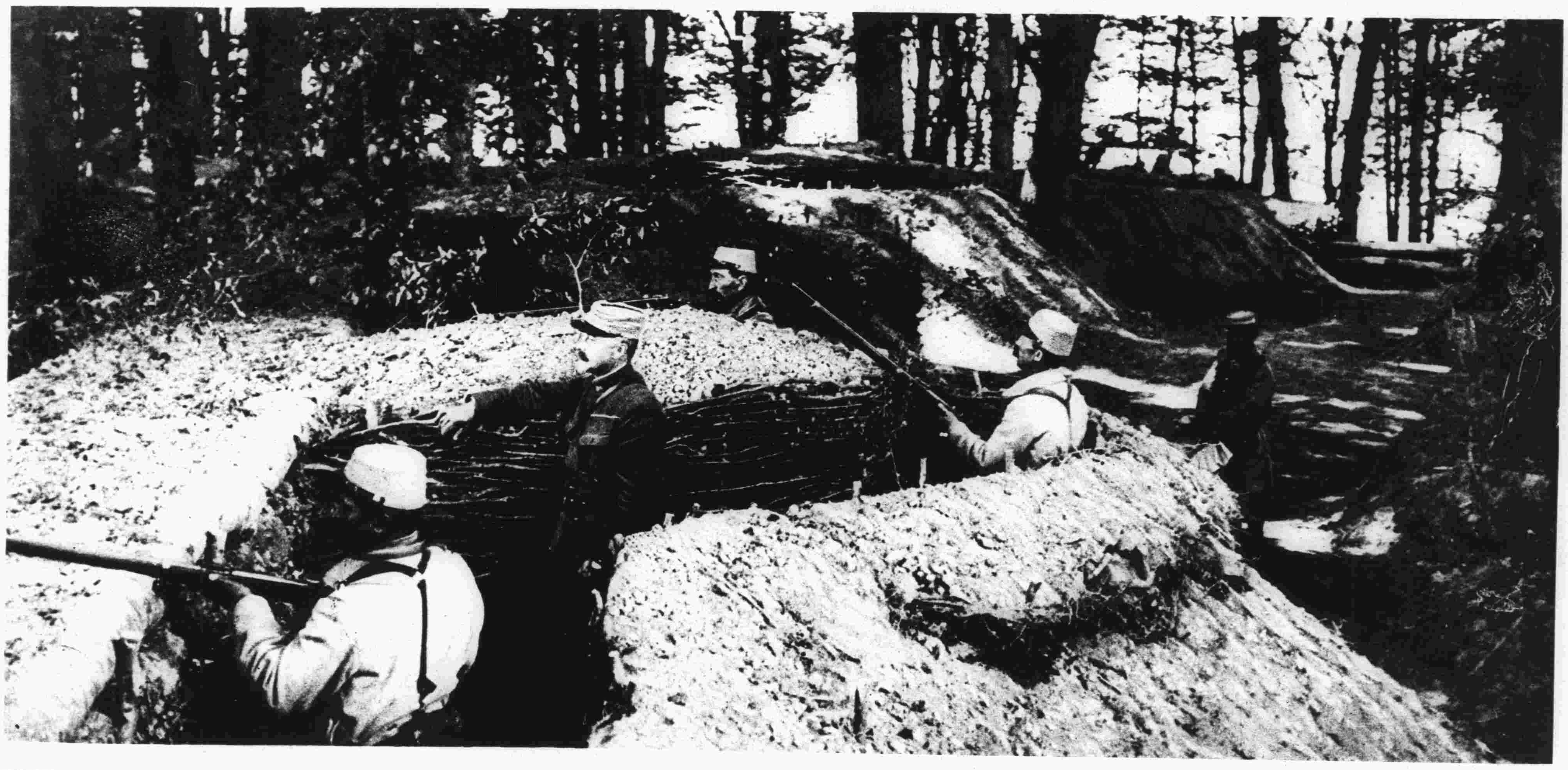

法軍壕溝之一部分穿越一森林兵士守之

法軍攻取敵人一橋後過河追擊敵軍

西歐英軍之戰圖

英軍榴彈砲施放擊德人

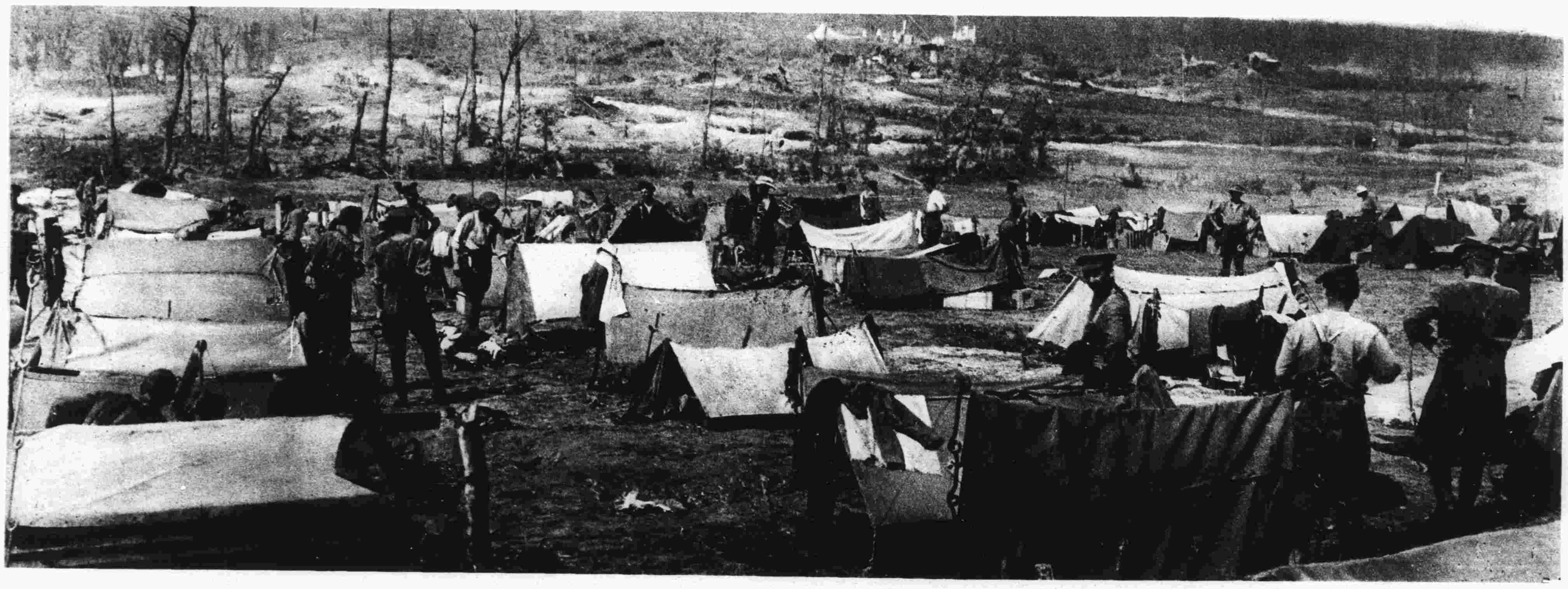

英軍士野宿於新近取自德人之地

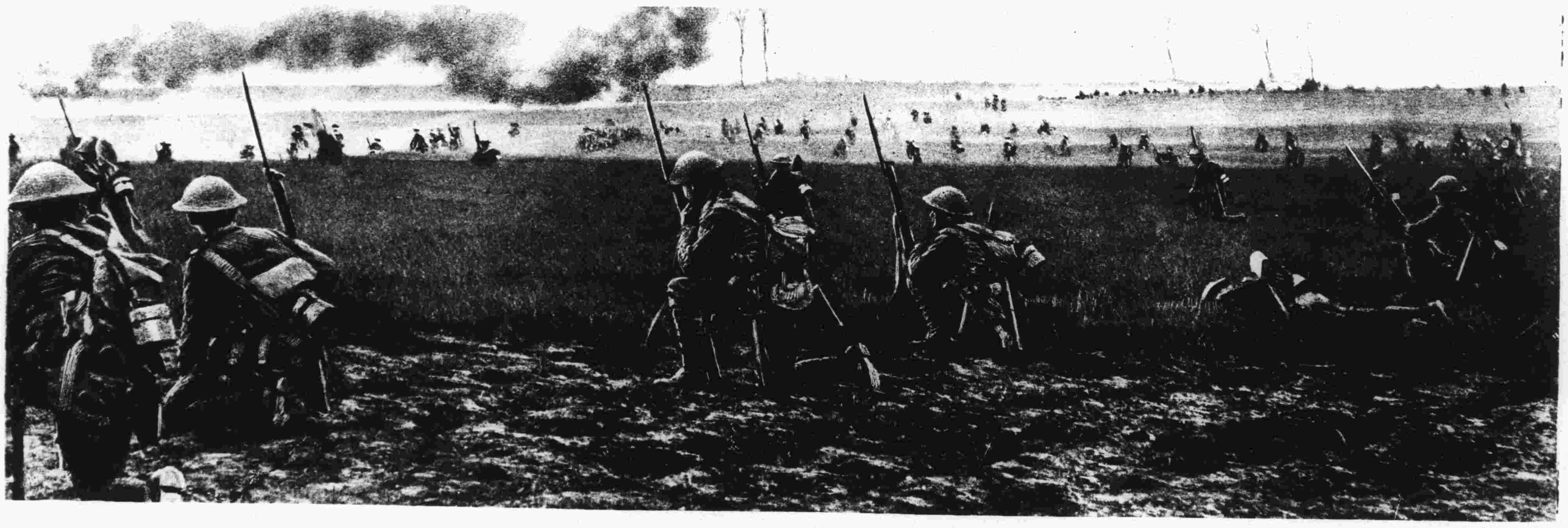

英軍進攻敵人於曠野

克取白葛達城及古候

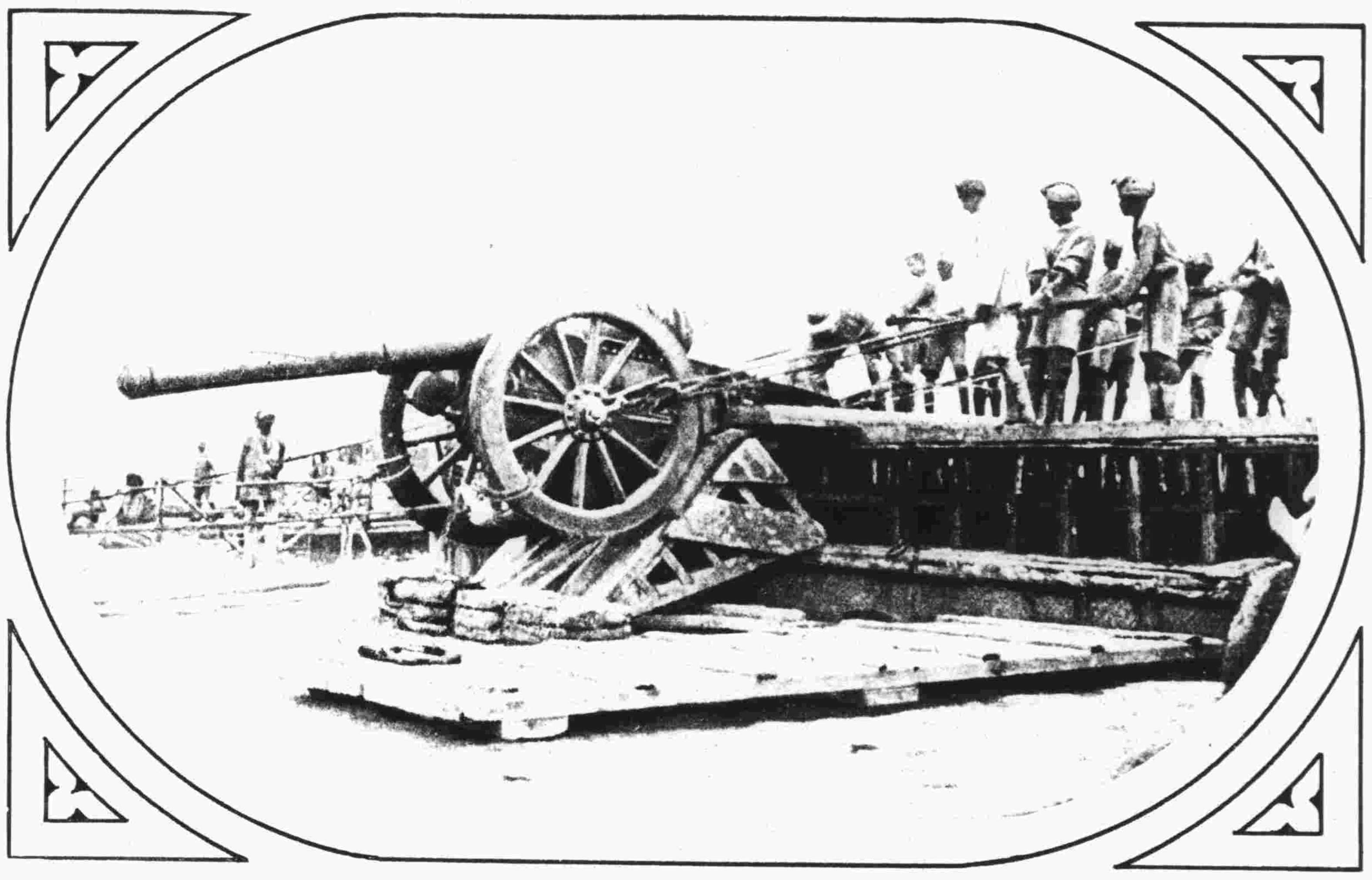

印度兵自答古里斯河上之駁船運大砲上岸

英軍及印度軍同扰一重砲過隄岸

英軍及印度軍自土耳其人之手克

英軍壕溝穿入古條支國之櫻林中

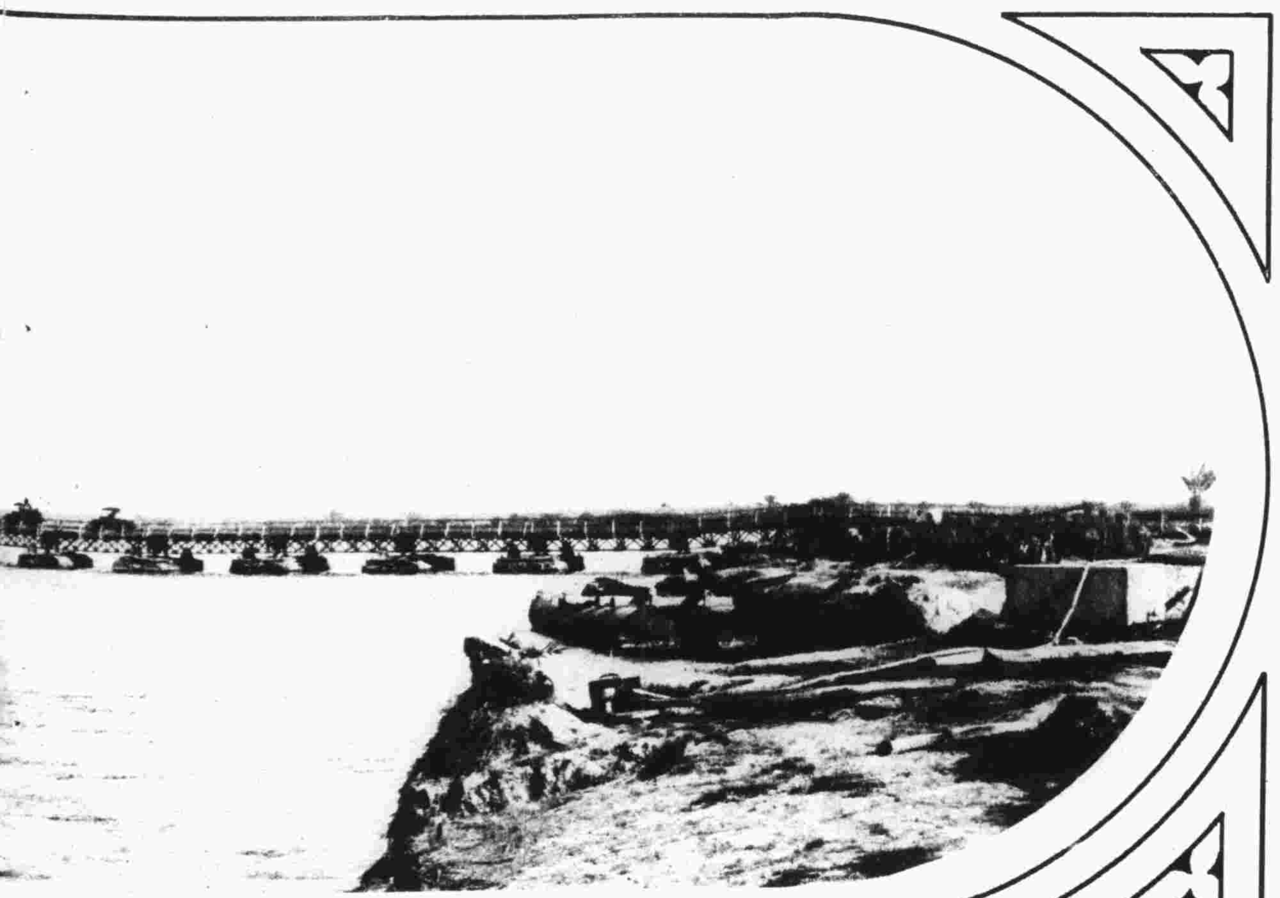

英軍摩託車驅行過答

倏支國中他種之戰圖

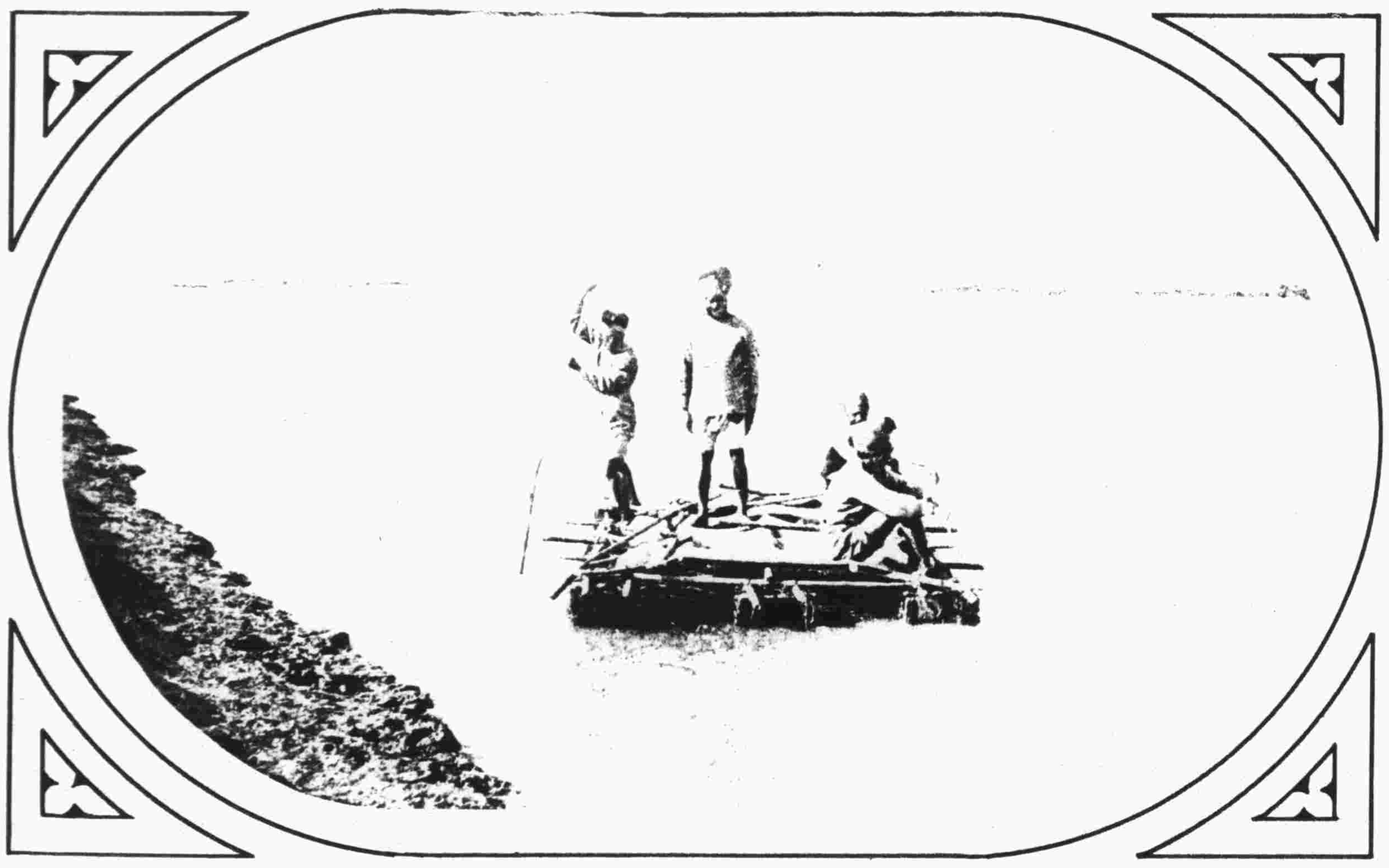

印度兵用臨時所造之木筏渡答古里斯河

土耳其軍囚正被押送至監守處印度軍兵士立途傍觀之

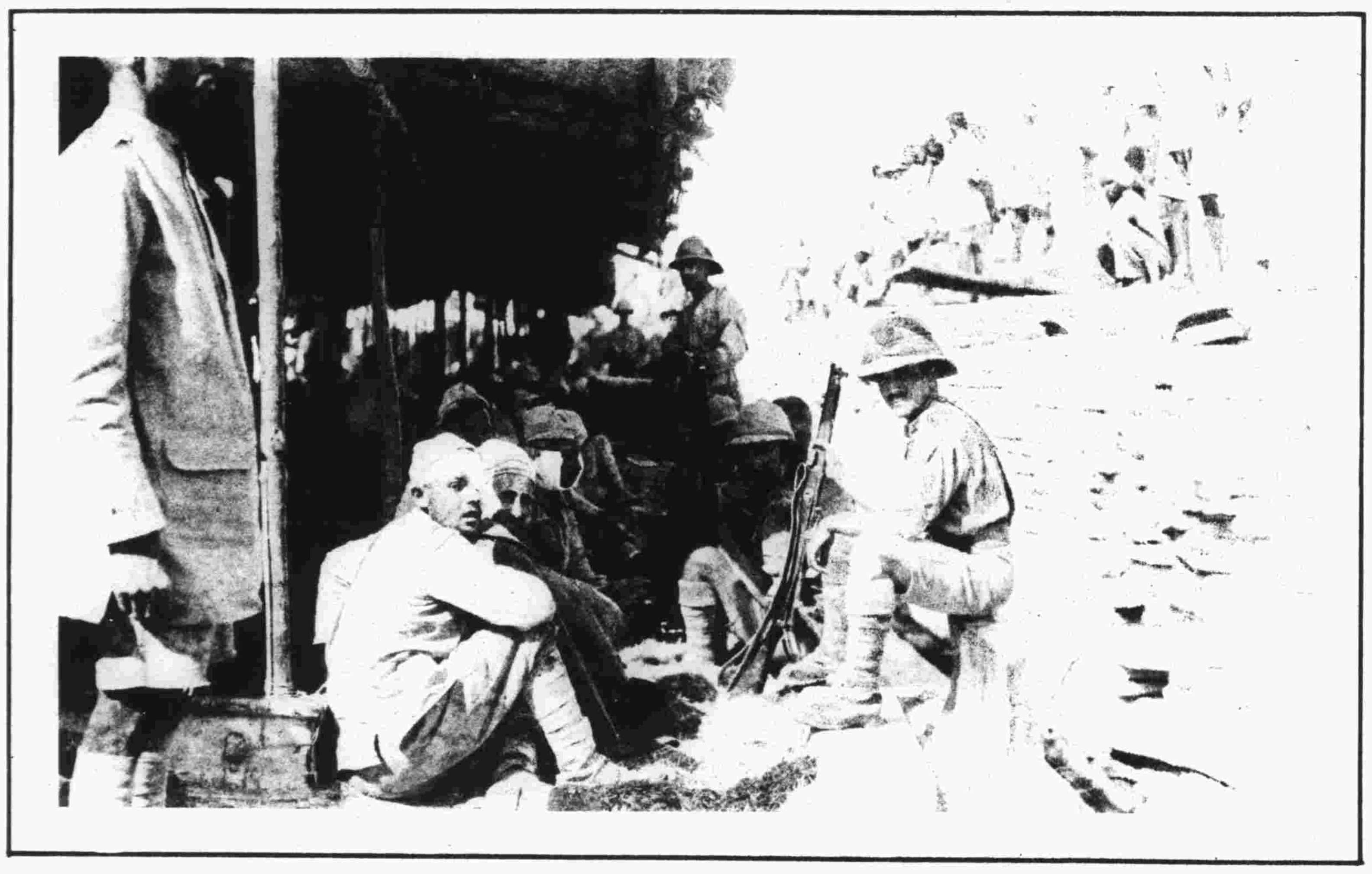

英兵士看守土耳其受傷之軍囚

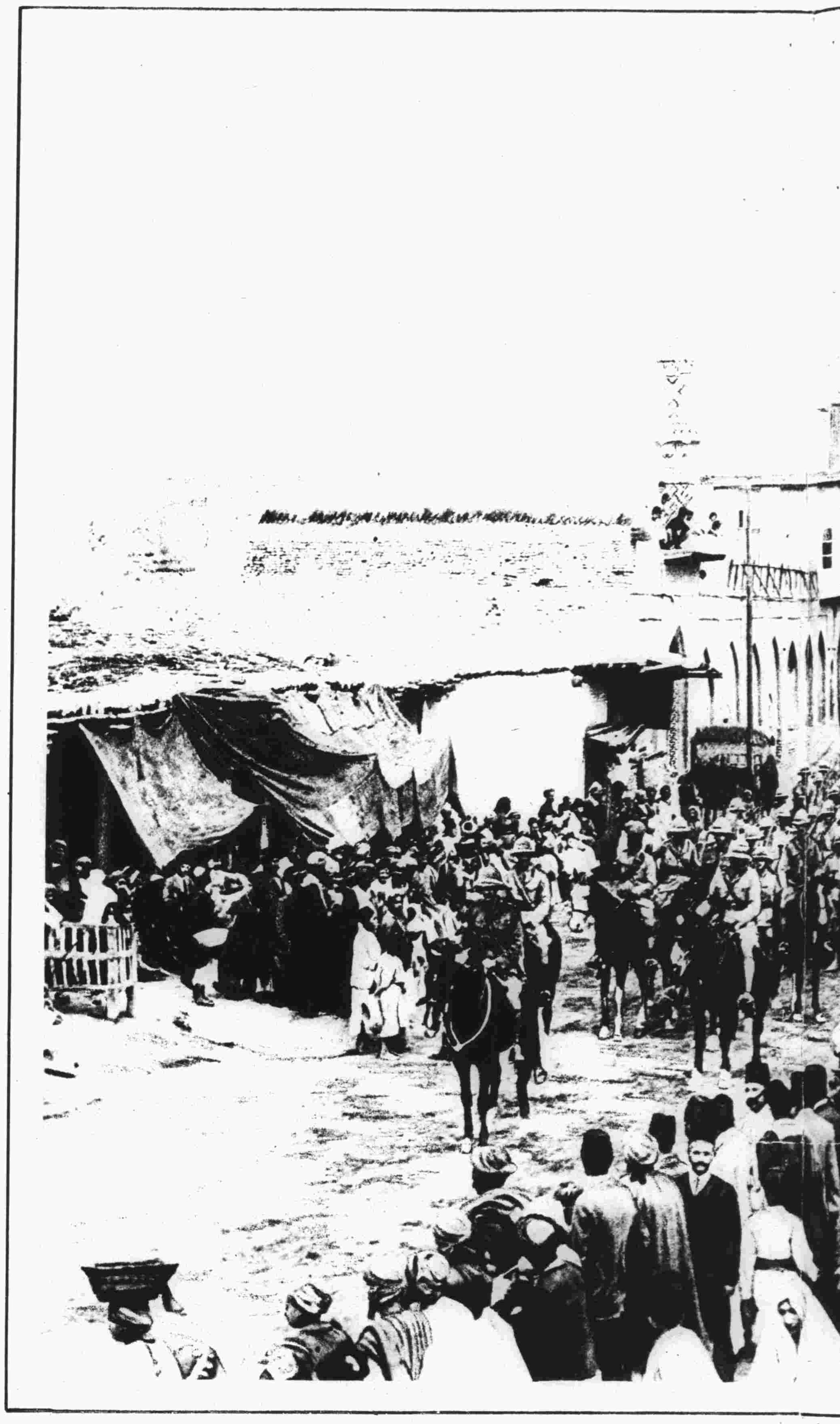

克取著名之白葛達後列隊入城之圖

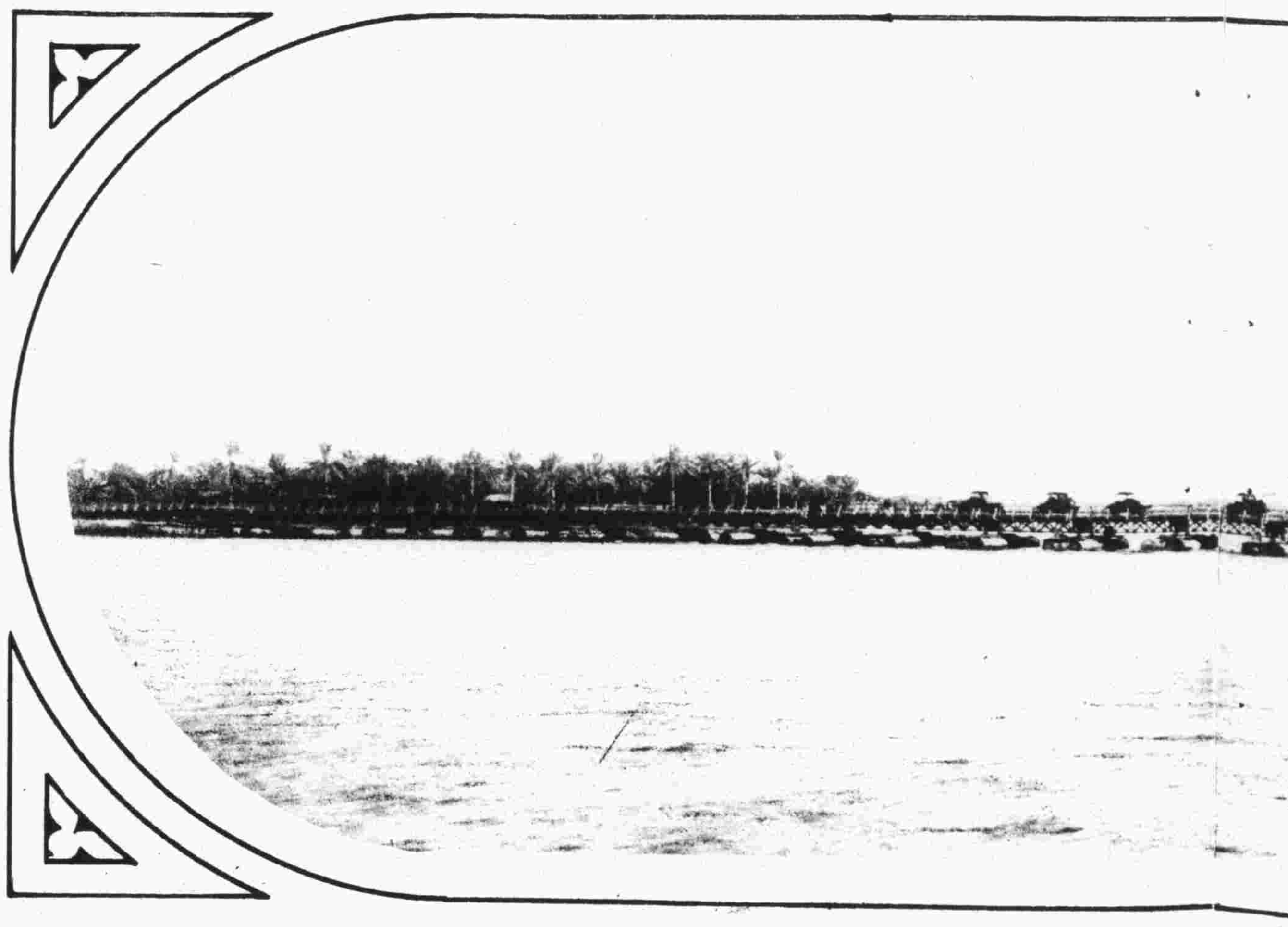

答古里斯河上新建之橋

法軍安南兵在法國之工作及休息

勞動築路

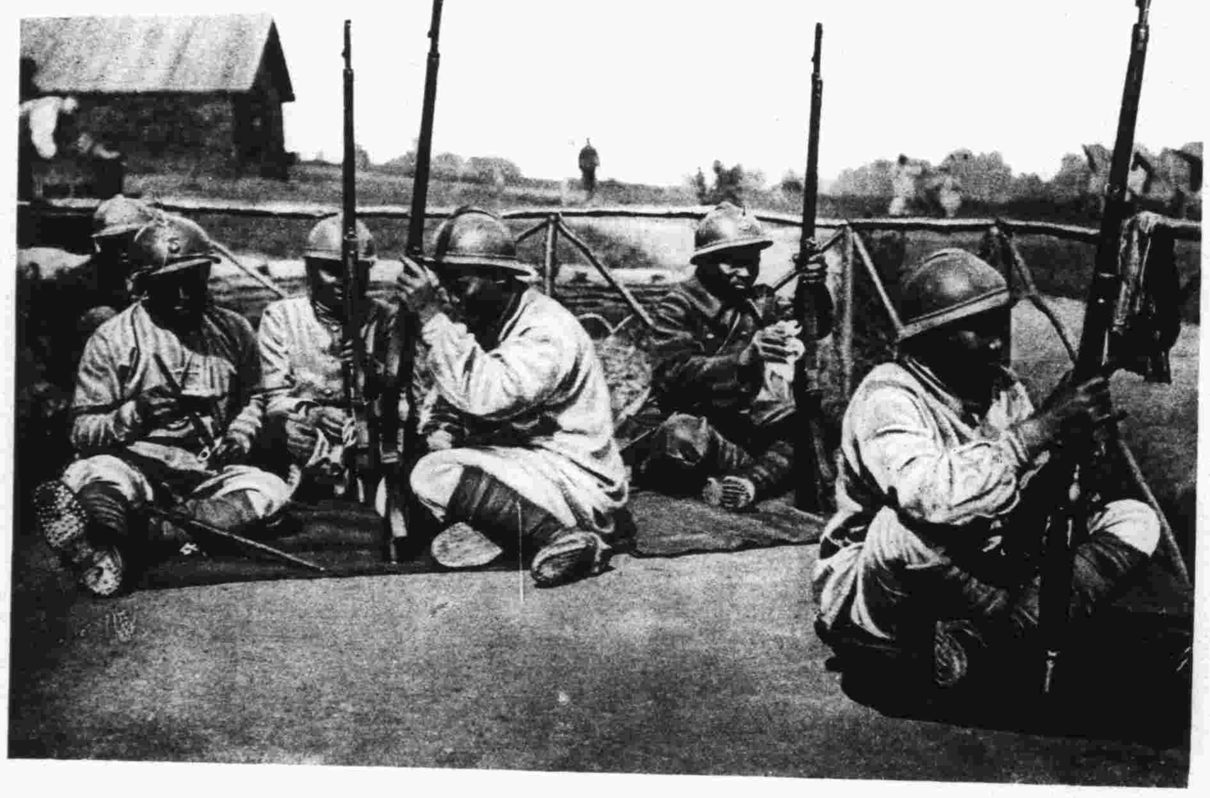

清除鎗械

潔身浣衣於牧塲中間之清溪

由火車卸下砲彈空殼

英師戰土耳其人於巴勒士登之圖

沙漠中之英軍營帳及運轉糧食品之大隊駱駝

滿載土囚之火車之一

沙漠中沃地之英軍營

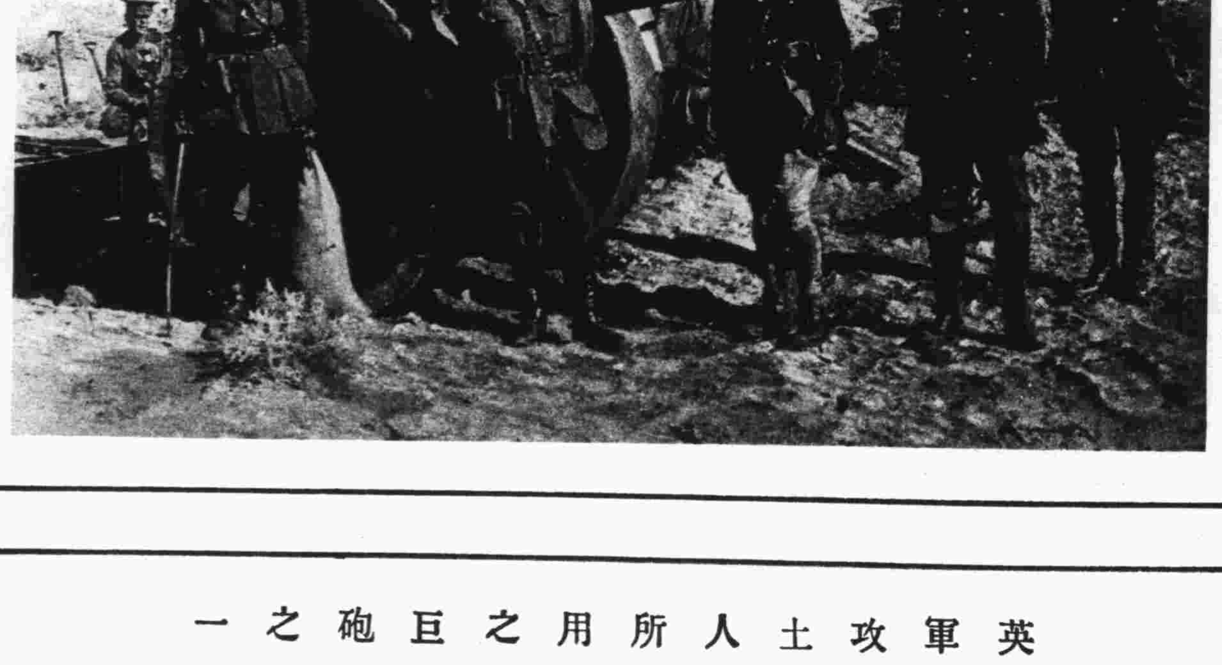

英軍攻土人所用之巨砲之一

英國拕車壯馬用以曳砲過沙漠

拕曳英國巨砲至戰火線

拕曳此種巨砲之摩託車頭至强而有力能拉重砲過非常崎嶇難行之地

凡關於本報函件請寄上海別發圖書公司轉交本報主筆爲要又本報可逕在此公司訂購